Offene Angebote der Kinder- und Jugendsozialarbeit des Diakonischen Werkes im Kirchbezirk Marienberg e.V. für 2024

Ganzjährlich stattfindende, regelmäßige Freizeitangebote

LaMaAb – Lass Mal Abhängen:

Beschreibung: LaMaAb ist ein offenes Freizeitprogramm für Kinder und Jugendliche aus Marienberg im Alter von 11 bis 15 Jahren.

Datum, Zeit: Mittwoch 14-tägig von 15:30 bis 17:00 Uhr

Ort: an der Meyerfabrik in Marienberg

Ansprechpartner: Sebastian Hahn – 0152/28584949
Timo Decker – 0152/54707440

KoKiJu – Kommunaler Kinder- und Jugendtreff:

Beschreibung: Der KoKiJu ist ein offenes Freizeitangebot für Kinder und Jugendliche aus Großrückerswalde im Alter von 7 bis 12 Jahren.

Datum, Zeit: Freitag 14-tägig von 15:30 bis 17:00 Uhr

Ort: je nach Programm und Wetter auf der Faustballwiese des Sportplatzes oder im Sportlerheim des SV 49 e.V. in Großrückerswalde

Ansprechpartner: Patricia Uhlmann – 0152/28584946

Mädchentanzgruppe „Power Girls“:

Beschreibung: Ein offenes bewegtes Freizeitangebot für Mädchen im Alter von 6 – 11 Jahren, bei dem die Kinder durch Ehrenamtliche Mitarbeiterinnen Tänze lernen, Freunde finden und ein stärkeres Selbstbewusstsein aufbauen können

Datum, Zeit: Freitag 14-tägig von 17:00 bis 18:00 Uhr

Ort: Sportlerheim des SV 49 in Großrückerswalde
Vereinshaus Großrückerswalde

Ansprechpartner: Patricia Uhlmann – 0152/28584946

Geplante Angebote im Jahresverlauf

Februar (Winterferien)

Wintercamp – Holiday on Eis (Anmeldungen schon erfolgt):

Beschreibung: Ein Wintercamp für Kinder und Jugendliche von 11 bis 16 Jahren mit Langlaufpartien, einem Plan- bzw. Rollenspiel und einem erlebnis- und sozialpädagogischen Rahmen

Datum, Zeit: 1. Ferienwoche vom 12. bis 16. Februar
ganztägig mit Übernachtungen

Ort: Chemnitz

Ansprechpartner: Sophie Ratzmann – 1052/28584948
Thomas Hofmann – 0152/28584950

Wenn aus Worten Bilder werden – Ferienkurs kreatives Schreiben:

Beschreibung: Offenes Ferienangebot in Zusammenarbeit mit Jan Görner von der Gemeinde Großrückerswalde. Der Schreibensprozess, stilistische und das kreative Schaffen stehen dabei im Mittelpunkt.

Datum, Zeit: 1. Ferienwoche vom 12. bis 16. Februar
9:00 Uhr bis 12:00 Uhr

Ort: Kultur- und Begegnungszentrum (KuBz)
Marienberger Straße 72
Großrückerswalde

Ansprechpartner: Jan Görner – 03735/2679874
Patricia Uhlmann – 0152/28584946

Bild von storyset auf Freepik

Alaska-Challenge 2024:

Beschreibung: Wochenendaktion für Jugendliche im Alter von 13 bis 17 Jahren, deren Highlight der Bau von Iglu und Schneehöhle als Übernachtungsort ist, mit viel Raum für Gespräche und Reflexion

Datum, Zeit: je nach Wetter vom 02. bis 04. Februar oder dem 01. bis 03. März

Ort: Výsluni/Sonnenberg

Ansprechpartner: Timo Decker – 0152/54707440
Thomas Hofmann – 0152/28584950
Patricia Uhlmann – 0152/28584946

Bild von Freepik

April (Osterferien)

Ferienprogramm des Regionalteams:

Beschreibung: Offene Freizeitangebote für Kinder und Jugendliche aus Wolkenstein, Großrückerswalde, Pockau-Lengefeld und Marienberg

Datum, Zeit: 28. März bis 05. April
Vormittag und Nachmittag

Ort: je nach Angebot in Wolkenstein, Großrückerswalde und umliegenden Orten

Ansprechpartner: Patricia Uhlmann – 0152/28584946

Mai (Himmelfahrt/Pfingsten)

Familienwochenende:

Beschreibung: Eine Wochenend-Familienerholung, für Eltern und ihre Kinder, bei welcher Kanustrecken gemeistert und viel Raum für gemeinsame Zeit und Reflexion geschaffen wird.

Datum, Zeit: 18. bis 21. Mai
ganztägig mit Übernachtungen

Ort: an der Unstrut/Saale

Ansprechpartner: Sophie Ratzmann – 0152/28584948

by JoyPixels (creazilla.com)

Juni/Juli (Sommerferien)

Sommercamp:

Beschreibung: Feriencamp für Kinder und Jugendliche im Alter von 11 bis 15 Jahren mit sozialpädagogischen und erlebnisorientierten Elementen, viel Natur und einem Besuch im militärhistorischen Museum Dresden

Datum, Zeit: 1. Ferienwoche vom 24. Bis 28. Juni ganztägig mit Übernachtungen

Ort: Dresden

Ansprechpartner: Mario Brand – 0152/5470743

Bild von Freepik

Feriencamp 15+:

Beschreibung: Feriencamp für Jugendliche von 15 bis 18 Jahren, welches die Teilnehmenden auf eine abenteuerliche Kanutour mitnimmt

Datum, Zeit: 1.+2. Ferienwoche vom 25. Juni bis 4 Juli ganztägig mit Übernachtungen

Ort: Märkische Umfahrt

Ansprechpartner: Melanie Matthes – 0152/28584947
Timo Decker – 0152/54707440

Image by studiogstock on Freepik

Ausbalanciert – Kursreihe an und mit Pferden

Beschreibung: Eine Veranstaltung für Kinder und Jugendliche im Alter von 12 bis 16 Jahren mit und ohne Migrationshintergrund über 12 Termine. Neben einem pädagogischen Rahmen steht der Umgang mit den Tieren im Mittelpunkt.

Datum, Zeit: montags, 14-tägig, 17. Mai bis 16. September 15:00 bis 17:30

Ort: Reiterhof und Ponyschule „Am Blauen Stein“ Pobershau

Ansprechpartner: Thomas Hofmann - 0152/28584950
Angelika Viertel – 0173/3531302

Bild von Freepik

Ferienprogramm des Regionalteams:

Beschreibung: Offene Freizeitangebote für Kinder und Jugendliche aus Marienberg, Pockau-Lengefeld, Wolkenstein und Großrückerswalde

Ferienangebote in Zusammenarbeit mit den Grundschulhorten der jeweiligen Region

Datum, Zeit: 1. bis 4. Ferienwoche vom 24. Juli bis 18. August
Vormittag und Nachmittag

Ort: je nach Angebot in Marienberg, Pockau-Lengefeld, Wolkenstein und Großrückerswalde mit umliegenden Orten

Ansprechpartner: Sophie Ratzmann – 0152/28584948
Patricia Uhlmann – 0152/28584946
Melanie Matthes – 0152/28584947

Bild von Freepik

<u>Oktober (Herbstferien)</u>

Herbstcamp – Mädchenzeit:

Beschreibung: Kurzes Feriencamp für Mädchen im Alter von 13 bis 16 Jahren, gefüllt mit abwechslungsreichen Workshops zu Hobbies, Achtsamkeit, Entspannung und Selbstbewusstsein. Highlight ist ein Besuch in der Kletterwelt Erzgebirge.

Datum, Zeit: 1. Ferienwoche vom 08. bis 10. Oktober
ganztägig mit Übernachtungen

Ort: Haus „Oase“ in Olbernhau

Ansprechpartner: Sophie Ratzmann – 0152/28584948
Melanie Matthes – 0152/28584947
Patricia Uhlmann – 0152/28584946

Bild von Freepik

Ferienangebote des Regionalteams:

Beschreibung: Offene Freizeitangebote für Kinder und Jugendliche in Marienberg, Wolkenstein, Großrückerswalde und Pockau-Lengefeld mit den umliegenden Orten

Ferienangebote in Zusammenarbeit mit den Grundschulhorten der jeweiligen Region

Datum, Zeit: 2. Ferienwoche vom 14. bis 18. Oktober
Vormittag und Nachmittag

Ort: je nach Angebot in Marienberg, Wolkenstein, Großrückerswalde und Pockau-Lengefeld

Ansprechpartner: Sophie Ratzmann – 0152/28584948
Melanie Matthes – 0152/28584947
Patricia Uhlmann – 0152/28584946

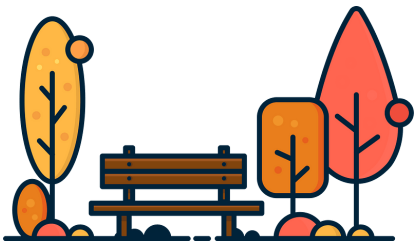

Bild von Freepik